

Curso exprés en bolsas de trabajo

**Ramiro Antonio
Torrado Carrión**

*F.I.R. 3 Bioquímica Clínica
Hospital Universitario de Getafe*

*Grupo de Residentes y
Jóvenes Científicos*

SEQC^{ML}

Sociedad Española de Medicina de Laboratorio

CONTRATO

**SITUACIÓN
ACTUAL**

BOLSAS I

PROYECTO

BOLSAS II

LABCLIN

**Bilbao
2018**
24/26 OCT

XII CONGRESO
NACIONAL DEL
LABORATORIO
CLÍNICO

PALACIO EUSKALDUNA
WWW.LABCLIN2018.ES

AEEM
ASOCIACIÓN
ESPAÑOLA DE
EMERGENCIAS
MÉDICAS

AEFA
ASOCIACIÓN
ESPAÑOLA DE
FARMACIA

SEQC^{ML}
SOCIEDAD ESPAÑOLA DE
MEDICINA DE LABORATORIO



¿Cómo conseguir tu primer contrato?

Sector público

- Bolsas de trabajo
- Oferta Pública de Empleo OPE
- Criterio de cada Hospital

Sector privado

- Bolsas de trabajo privadas
- Entrevista
- Según criterios de cada empresa



CC.AA según periodicidad de la OPE para F.E.A.



PERIODICIDAD
-ANUAL
-BIANUAL

NEGOCIACIÓN

NO TIENE
PERIODICIDAD

BOLSAS DE TRABAJO I

¿Dónde se publica?

¿Existen plazos?

Bolsas de BQ y Análisis: ¿juntas o separadas?

Baremación

Curiosidades

Última OPE



Bienvenido a la Bolsa de Empleo Temporal de la **Agencia Sanitaria Bajo Guadalquivir**

Si ya se ha registrado puede acceder desde aquí [Acceder](#)

REGISTRO EN LA BOLSA ABIERTA Y PERMANENTE DE FACULTATIVOS/AS

La fase de registro en la Bolsa Temporal de facultativos/as especialistas es abierta y permanente. Si ya formas parte de la Bolsa de Empleo de alguna especialidad, no es necesario que vuelvas a registrarte.

- 1 ¿Dónde? Aplicación Bolsa (Apartado Ofertas de Empleo)
- 2 Documentación necesaria DNI/Documentación identidad - Título de la Especialidad /

3 BAREMO DE MÉRITOS

¿Cuándo?

Con la publicación de una Convocatoria Específica para tu especialidad y centro/s solicitada/s. www.juntadeandalucia.es/epsbg

Convocatoria específica

Las bases se publicarán en la web corporativa junto con los listados de personas

ANDALUCÍA

Abierta todo el año: Servicio Andaluz de Salud ---> BOJA

Fecha límite de méritos: 31 octubre inclusión y 10 febrero documentos telemáticos

Análisis Clínicos y Bioquímica Clínica SEPARADAS

Experiencia laboral	Formación	Otros méritos
Máx: 55 P -Por meses, sólo centros públicos y concertados -Residencia NO cuenta	Máx: 55 P -Académica: Máx 8 P -Especializada: Máx 25 P -Continuada: Máx 30 P	Máx: 20 P -Publicaciones libros/revistas -Ponencias -Comunicaciones congreso

Avisan por SMS

Formación continuada pierde valor con el tiempo
Existen otras bolsas temporales

Última OPE: 2007



Opciones CronHos [Ofertas de Empleo]

- Nuevo Aspirante
- Identificarse
- Información de Contacto
- Requisitos Técnicos
- Ofertas de empleo
- Ver más Agencias Sanitarias Poniente

Le damos la bienvenida a CronHos. El software para gestionar las solicitudes de empleo de las personas que están interesadas en trabajar en la Agencia Sanitaria Poniente.

- Desde esta plataforma, usted podrá:
- Dar de alta y gestionar su CV
 - Inscribir su CV a las diferentes ofertas de empleo
 - Conocer los estados de cada proceso, a través de los diferentes listados publicados.

Si es la primera vez que accede, clique sobre "Nuevo aspirante" en el margen de la izquierda. La aplicación solicitará su dirección de correo electrónico y le enviará un mensaje con la clave de acceso que podrá modificar cuando lo desee. Con su correo electrónico y la clave puede comenzar a cumplimentar su curriculum vitae e inscribirse en alguno de los procesos ofertados actualmente.



ARAGÓN

Servicio Aragonés de Salud ---> BOA



Actualización de méritos y apertura hasta el primer día hábil de octubre

Análisis Clínicos y Bioquímica Clínica: JUNTAS

Experiencia profesional	Formación	Otros méritos
<p>No hay Máx</p> <ul style="list-style-type: none">-Por meses, centros públicos > concertados > privados-Especialidad vía M.I.R.-Becas/Estancias en centros	<p>Máx: 20 P</p> <ul style="list-style-type: none">-Exp académico: Máx 2 P-Máster y doctorado: Máx 10 P-Continuada: Máx 15 P	<p>Máx: 25 P</p> <ul style="list-style-type: none">-Docente, tutor residentes...-Investigación, director tesis...-Publicaciones libros y revistas-Ponencias-Comunicaciones/póster congreso

Pago de tasas

Excel para rellenar y subir todos los datos a la bolsa

Última OPE: 2018

PRINCIPADO DE ASTURIAS



SERVICIO DE SALUD
DEL PRINCIPADO DE ASTURIAS

Registro de demandantes de empleo en el SESPA

La inscripción tendrá efecto el día 16 del mes siguiente al registro en el SESPA

Análisis Clínicos y Bioquímica Clínica: SEPARADAS

Formación universitaria	Formación especializada	Cursos	Servicios prestados	Otros méritos
Máx: 10 P -Licenciado/graduado -Máster -Cursos y doctorado -Otros títulos sanitarios	-Especialidad vía M.I.R. 10 P -2ª Especialidad Máx: 4 P -Obtención de especialidad por Escuelas de otra especialidad Máx: 1,5 P	Máx: 10 P -Periodo de residencia NO puntúan	No hay máximo, por días trabajados -SESPA, SNS, Europeo, sector privado. Tanto facultativo como no.	-Publicaciones Máx: 4 P -Docencia universitaria Máx: 1,5 P -Docencia especializada Máx: 2 P -Proyectos de investigación Máx: 1,5 P -Rotación externa centros Máx: 0,35 P -Ponencias y Comunicaciones Máx: 2 P

Existen 8 áreas sanitarias

La bolsa se actualiza mes a mes

Empate en puntuación se designa al de mayor edad

Última OPE: 2017
(Sólo salieron para BQ)

ISLAS BALEARES

Bolsa única, Servicio de Salud Balear

Según necesidades del IB-Salut, telemático

Análisis Clínicos y Bioquímica Clínica SEPARADAS



Experiencia profesional	Formación especializada	Formación continuada	Formación posgraduada	Docencia	Actividades científicas
2 apartados -En IB-Salut -Fuera del IB-Salut: (SNS, Europa, centros privados)	-Especialidad vía M.I.R. -Obtención de especialidad por vía excepcional	-Cursos, seminarios -Congresos y jornadas -Periodo de residencia NO cuentan	-Grado de doctor -Máster -Titulo de experto -2ª Especialidad	-Universitaria -Formación de especialidad	-Publicaciones -Ponencias -Investigación -Comunicaciones -Comité científico

Pago de tasas y avisan por SMS

Las reducciones de jornadas o a tiempo parcial puntúan como jornada completa

Se debe elegir el ámbito funcional, territorial, nombramiento y la unidad

Última OPE: 2013

ISLAS CANARIAS

Servicio Canario de Salud

En función de la convocatoria de la OPE ---> BOC

Análisis Clínicos y Bioquímica Clínica SEPARADAS

La baremación consiste en el número de orden que uno obtiene en la OPE

Lista con los aspirantes que no obtienen plaza en la OPE
8 Áreas sanitarias

En cada OPE se constituye una bolsa nueva y la anterior desaparece

Última OPE: 2015



CANTABRIA

Servicio Cántabro de Salud---> BOC



Puede efectuarse hasta el último día de cada mes la inclusión de méritos.

La actualización se efectuará durante el mes siguiente

Análisis Clínicos y Bioquímica Clínica SEPARADAS

Formación académica	Formación especializada	Experiencia profesional	Otras actividades
Máx: 6 P -Expediente Máx: 4 P -Tesis 2 P	Máx: 22 P -Titulo vía M.I.R. 19 P -Otra vía distinta 4 P -Otra especialidad 3 P	Máx: 60 P -S.N.S./Europeos 0,20 P por mes trabajado	Máx: 16 P -Actividad Discente Máx 5 P -Actividad Docente Máx 2 P -Investigación y actividad científica Máx 9 P

Se puede realizar entrevista (Máx 25%)

Puede haber periodo de prueba

Pruebas de capacitación e informes desfavorables

Si superan OPE equivale a 24 meses trabajados

Última OPE: 2017

CASTILLA-LA MANCHA

Servicio de Salud de Castilla-La Mancha (SESCAM)



Apertura 1-30 de noviembre. Méritos hasta 31 de octubre

Análisis Clínicos y Bioquímica Clínica SEPARADAS

Experiencia profesional	Formación	Docencia	Investigación	Otros méritos
No hay Máx P Por día trabajado -Residencia M.I.R. 220 P -Misma categoría: Público > Privado -Distinta categoría Público > Privado	- <u>Especializada médica</u> 150 P - <u>Continuada</u> Máx: 300 P <u>Cursos</u> : Máx 100 P <i>NO valen en el periodo de residente</i> <u>Doctorado</u> 75 P <u>Máster universitario</u> 25 P <u>Especialista universitario</u> 15 P <u>Experto universitario</u> 10 P	Máx: 100 P -Formación continuada Máx 10 P/año -Comisiones docentes 5 P/año -Comité científico congreso Máx 10 P/año -Pregrado universitario 5 P/año -Dirección de tesis 10 P/tesis -Tutor de residentes 10 P/año -Prácticas universitarias 2 P/año	Máx: 100 P -Publicaciones científicas -Premios de investigación -Jornadas/congresos Oral Máx 15 P/año Póster Máx 9 P/año	No hay Máx -Aprobar OPE (en función de la nota 25-50 P) -Carrera profesional (10 P por cada grado)

No hay tasas

Programa selecta

Apertura extraordinaria del 1 al 30 junio 2018

Última OPE: 2008

CASTILLA Y LEÓN

Servicio de Salud de Castilla y León (SACYL)



Abierta todo el año

Fecha de corte para constituir listados al menos con 20 días naturales

Análisis Clínicos y Bioquímica Clínica SEPARADAS

Experiencia profesional	Formación/Docencia/Investigación/Otros			
Máx: 60 P	Máx: 40 P			
-Públicos por mes o 140h -Concertados por mes -Privados por mes -Por ejercer en otra especialidad grupo A1 por mes -Colaboración con AECID por mes	FORMACIÓN -Continuada (NO valen los realizados en la residencia), sólo los últimos 10 años -Especializada y posgraduada Máx 25 P Especialidad vía M.I.R. 20 P Vía diferente al M.I.R. 10 P 2ª Especialidad 5 P Master (0,2 P o ECTS 0,5 P) Estudios doctorado 2 P Grado doctor 3,5 P + 0,5 <i>cum laude</i>	DOCENCIA -Universitaria 0,05/h -Profesor asociado facultad de medicina 1 P/Curso -Especializada / curso Jefe de estudio 2 P Tutor: 1,5 P Tutor apoyo 1 P Colaborador 0,5 P	INVESTIGACION -Publicaciones en revistas -Capítulos de libros -Comunicaciones a congresos -Póster a congresos -Proyectos de investigación	OTROS -Superación de OPE a nivel nacional Máx 15 P

Telemático

Se debe elegir área sanitaria

Última OPE: 2010

CATALUÑA

Instituto Catalán de la Salud



Cada hospital tiene su propia bolsa
Baremación se actualiza cada 3 meses a principio de mes

Según el servicio de cada hospital

Méritos	Oposición	Evaluación del cumplimiento
40%	40%	20%
-Puntuación obtenida por aplicación del baremo correspondiente a la fase de concurso del último proceso	-Nota obtenida OPE de la última convocatoria correspondiente a la categoría que se opta y ámbito territorial.	-Evaluaciones recibidas por los servicios temporales al ICS

Telemática

Puntuaciones de la bolsa en base a 100 puntos
Se elige preferencias de centro de trabajo y disponibilidad

Última OPE: 2007

BOLSAS DE TRABAJO II

¿Dónde se publica?

¿Existen plazos?

Bolsas de BQ y Análisis: ¿juntas o separadas?

Baremación

Curiosidades

Última OPE



COMUNIDAD VALENCIANA

Consellería de Sanidad---> DOCV



Apertura según necesidad: última febrero del 2017

Análisis Clínicos y Bioquímica Clínica: SEPARADAS

Tiempo trabajado	OPE	Valenciano
Máx 70 P -Por mes trabajado SÓLO sector público Misma categoría 0,30 P Diferente categoría 0,15 P -El periodo de residencia computa como 2 años trabajados por cada año de formación especializada	Máx 26 P -Nota obtenida en el último proceso selectivo convocado por la Conselleria de Sanidad: -0: 0 P -De 5 a 6,9: 14 P -De 0,1 a 2,9: 3 P -De 7 a 10: 26 P -De 3 a 4,9: 7 P	Máx 4 P (<i>No son acumulables</i>) -Título acreditado por la Junta Qualificadora de Coneixements de València. Según la escala <u>Oral</u> : 1 P <u>Elemental</u> : 2 P <u>Medio</u> : 3 P <u>Superior</u> : 4 P

Una solicitud--->Máx 3 departamentos--->Máx 3 categorías
Tesis no puntúa
Puntúa el periodo de excedencia por cuidado de familiares como trabajado

Última OPE: 2009

EXTREMADURA

Servicio Extremeño de Salud ---> DOE

20 Días naturales después de la publicación en el DOE

Análisis Clínicos y Bioquímica Clínica: SEPARADAS



Experiencia profesional	Formación	Puntuación fase de OPE
<p>Máx 55 P Por mes trabajado -Misma categoría → Público 0,25 P y Privado 0,10 P -Distinta categoría → Público 0,10 P -Becas 0,15 P -Residencia NO cuenta</p>	<p>Máx 10 P -Cursos de administraciones públicas, FCF, universidades, organizaciones sindicales etc</p>	<p>Máx: 35 P -Procesos selectivos del SES -Se cogerá la nota más alta de los 3 últimos procesos</p>

Se actualiza todos los 30/09 de cada año
Se puede realizar entrevista 0 a 5 P

Última OPE: 2011
(sólo Análisis Clínicos)

GALICIA

Servicio Gallego de Salud ---> DOG

No hay Bolsa--->Son trabajos temporales
Van por concurso y de cada hospital
15 días hábiles postpublicación para los papeles

Se optan a todos los puestos tanto BQ como Análisis



Formación			Gallego	Experiencia profesional	Investigación
Máx 12 P					
<u>Académica</u> -Grado (Notas) -Licenciatura (notas) -Máster, doctorado	<u>Continuada</u> -Cursos durante residencia NO cuenta -CFC, EACCME, AMA, SGS -Curso de prevención riesgos, informática, de gestión clínica, bioestadística... Máx 4 P	<u>Especializada</u> -Título vía M.I.R. u otra vía 5 P -2ª Especialidad 2 P -Impartir docencia especializada Máx 3 P	Máx 2 P <i>(No acumulables)</i> -Iniciación 1 P -Perfeccionamiento 2 P	Máx: 22 P Por mes trabajado -SNS y Europa 0,20 P -Otros órganos públicos 0,10 P -Concertados o privados 0,07 P -En otra categoría pública 0,04 P	Máx 4 P -Revistas -Libros -Premios Máx 1 P -Proyectos -Estancias externas -Patentes

Pago de tasas por el concurso y gallego

Última OPE: 2016

LA RIOJA

Servicio Riojano de Salud ---> BOR



Del 31 de mayo de 2018 al 31 de diciembre de 2018

Últimos años convocan sólo bolsa para Análisis Clínicos

Experiencia profesional	Formación PREgrado	Formación POSTgrado	Formación especializada	Formación continuada	OPE	Otros méritos
No hay máx. -Por mes -SNS, privados y concertados	En función de la notas de la carrera MH, S, NT	Máx. 15 P -Doctorado 12 P -Estudios doc. 5 P -Máster 4 P -2ª especialidad 3 P	Máx. 15 P -Vía MIR 15 P -Otra vía 3 P	No hay máx. -ECTS > CFC -Pierden valor con los años	-Si aprueba y no se tiene plaza, prioridad en lista -Cada examen superado 6 P/año	No hay máx. -Publicaciones, becas -Póster, comunicaciones -Tutor, colaborador docente -Docencia universitaria

Solo una solicitud por categoría
Todo telemático

Última OPE: 2016
(sólo Análisis Clínicos)

COMUNIDAD DE MADRID

Servicio de Salud Madrid



Cada hospital tiene su "bolsa de empleo"

Según el servicio de cada hospital

Proceso selectivo

- Valoración de méritos
- Entrevistas, psicotécnicos...
- Proyecto técnico...

TODO EN FUNCIÓN DEL QUE CONVOCA LA PLAZA

No hay una normativa de bolsas de trabajo

Última OPE: 2001
(Fue a nivel nacional)

REGIÓN DE MURCIA

Servicio Murciano de Salud



Abierto permanentemente, pero se actualiza anualmente el 31 de julio de cada año

Análisis Clínicos y Bioquímica Clínica SEPARADAS

Méritos académicos	Méritos profesionales
Máx: 70 P	Máx: 125 P
-Expediente académico: Máx 10 P	-Por mes en sector público (0,50): Máx 120 P
-Doctorado: Máx 12 P	-Título obtenido por vía M.I.R.: Máx 30 P
-Cursos: Máx 10 P	-Por cada 130h de guardia (0,25 P): Máx 10 P
-Ponencias o comunicaciones: Máx 5 P	-Por mes en sector privado (0,25): Máx 30 P
-Publicaciones: Máx 10 P	-Superación de pruebas selectivas del S.M.S.: Máx 15 P
-Participación en proyectos: Máx 5 P	-Tener condición funcionario: Máx 10 P
-Máster universitario: Máx 8 P	-Por mes misma opción profesional pero no público exactamente: Máx 35 P
-Título licenciado o graduado distinto al exigido en la bolsa: Máx 20 P	
-Otros méritos: Máx 2 P	

Pagar tasas (descuentos por desempleo, carnet joven o discapacidad)

Los servicios a tiempo parcial puntúan como si fuesen a tiempo completo

Última OPE: 2016

COMUNIDAD FORAL DE NAVARRA

Servicio Navarro de Salud-Osasunbidea



Entre el 20 al 30 de abril del año de acabar la residencia

Análisis Clínicos y Bioquímica Clínica SEPARADAS

Baremación

Facultativos recién FINALIZADOS, sólo se tiene en cuenta:

- Calificación de la residencia
- Puntuación obtenida en prueba de acceso vía M.I.R.

**Prioridad personas que se presentan a OPE frente a
personas de listas abiertas
¡Bolsa de genética!**

Última OPE: 2018
(sólo salieron para Análisis Clínicos)

PAÍS VASCO

Servicio Vasco de Salud u Osakidetza

Abierta todo el año

Análisis Clínicos y Bioquímica Clínica: SEPARADAS

Baremación

-Nota de OPE (0-100 P)

-Solo cuenta el tiempo trabajado en Osakidetza, no cuenta en otras CC.AA ni en centros privados máx 60 P

-Idioma Euskera :los puntos serán en función de la última OPE

La lista se ordena por el año en que entras y depende de la OPE

Todo telemático

Euskera

Última OPE: 2018



CEUTA Y MELILLA

Instituto Nacional de Gestión Sanitaria (INGESA)

Según necesidades del área
Se van ofreciendo diferentes puestos de trabajo y la elección
se hace por currículum

No posee bolsa de trabajo para F.E.A. de laboratorio

Proceso selectivo

- Valoración de méritos
- Entrevistas, psicotécnicos...
- Proyecto técnico...

TODO EN FUNCIÓN DEL QUE CONVOCA LA PLAZA

Melilla servicio de Análisis y en Ceuta de BQ
En Melilla pretenden formar una bolsa para el 2019

Última OPE: 2009
(Sólo Ceuta)



Elaborar una guía de bolsas de trabajo a nivel nacional

- Colaboración de los tres grupos de residentes de las diferentes sociedades científicas.
- Irá por CC.AA detallándose las particularidades de cada bolsa de trabajo, requisitos, curiosidades, penalizaciones, baremaciones, plazos... etc.

SEQC^{ML}
Sociedad Española de Medicina de Laboratorio

AEBM
Asociación Española de Biopatología Médica
Medicina de Laboratorio

AEFA
Asociación Española del Laboratorio Clínico

**JORNADA DE
RESIDENTES DE
MEDICINA DE
LABORATORIO**

VIERNES 16 DE NOVIEMBRE

MADRID



SEQC^{ML}
Sociedad Española de Medicina de Laboratorio

**EL OBJETIVO ES PASAR
DE RESIDENTE...**

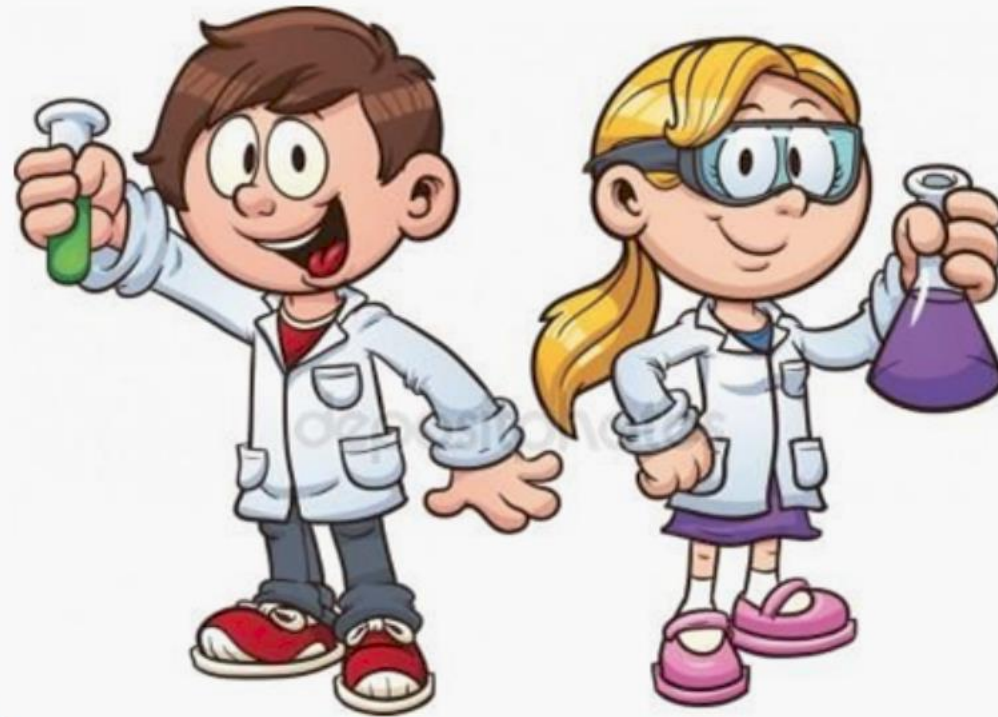

... a **F.E.A.**



Facultativo Especialista de Área



Curso exprés en bolsas de trabajo

**Ramiro Antonio
Torrado Carrión**

*F.I.R. 3 Bioquímica Clínica
Hospital Universitario de Getafe*

*Grupo de Residentes y
Jóvenes Científicos*

SEQC^{ML}

Sociedad Española de Medicina de Laboratorio

CONTRATO

**SITUACIÓN
ACTUAL**

BOLSAS I

PROYECTO

BOLSAS II

LABCLIN

**Bilbao
2018**
24/26 OCT

XII CONGRESO
NACIONAL DEL
LABORATORIO
CLÍNICO

PALACIO EUSKALDUNA
WWW.LABCLIN2018.ES

AEEM
ASOCIACIÓN
ESPAÑOLA DE
EMERGENCIAS
MÉDICAS

AEFA
ASOCIACIÓN
ESPAÑOLA DE
FARMACIA

SEQC^{ML}
SOCIEDAD ESPAÑOLA DE
MEDICINA DE LABORATORIO